Copia Controlada Nº	1
Firma/Fecha	EAL 14/02/2024

GESTIÓN DE NO CONFORMIDADES

Función:	Elaborado por:	Revisado por:	Aprobado por:
Departamento:	Garantía de Calidad	Dirección Ejecutiva	Garantía de Calidad
Nombre:	Esther Arnaiz	Carlos Zúñiga	Iván Pérez
Firma:	EAL	CZA	IPC
Fecha:	14/02/2024	14/02/2024	14/02/2024

Valido hasta:	14/02/2027

HISTORIAL DEL DOCUMENTO			
VERSIÓN	CAUSAS DE LA MODIFICACIÓN	FECHA entrada en Vigor	SUSTITUYE A (Código, Revisión)
01	Edicion inicial	14/02/2024	N/A

Contenido

1. Objetivo 4
2. Alcance 4
3. Responsabilidades y Departamentos afectados 4
4. Definiciones y Acrónimos 5
5. Procedimiento 6
5.1. Introducción 6
5.2. Clasificación de no conformidades 6
5.3. No conformidad menor 8
5.4. No conformidad mayor 8
5.5. No conformidad crítica 8
5.6. Gestión de no conformidades 8
5.7. Cancelación de no conformidades 11
6. Distribución del Procedimiento 11
7. Anexos 12
8. Documentación relacionada 12
9. Formación 13
10. ANEXO 1: Diagrama de flujo del proceso de no conformidades 14
11. ANEXO 2: Solicitud de extensión de fecha 15
12. ANEXO 3: Listado de No Conformidades 16

1. Objetivo

El objetivo del presente procedimiento es definir la metodología empleada por SPIKA Tech, en adelante SPIKA, para llevar a cabo una adecuada gestión de las no conformidades, al objeto de garantizar que todas ellas sean identificadas, notificadas, evaluadas e investigadas, documentadas y aprobadas de forma adecuada y por el personal aplicable. De la misma manera definir y gestionar la implantación de las medidas correctivas y preventivas derivadas de las no conformidades con el fin de evitar recurrencias.

2. Alcance

El alcance de este procedimiento es de aplicación a todas las no conformidades ocurridas en el sistema de calidad de la planta de SPIKA, que puedan originar deficiencias en la calidad de los productos y procesos realizados en SPIKA.

3. Responsabilidades y Departamentos afectados

Es responsabilidad de cualquier trabajador de SPIKA notificar las no conformidades de manera inmediata.

Es responsabilidad de los responsables de SPIKA gestionar las no conformidades que apliquen a las áreas de acuerdo a este procedimiento y que las acciones correctivas y preventivas sean implementadas.

El técnico responsable aprobará todas las no conformidades, además de participar y facilitar las investigaciones.

Los departamentos afectados son los señalados en la siguiente tabla:

Departamento	Aplica	
	Si	No
Director Ejecutivo	☒	☐
Garantía de Calidad	☒	☐
IT & Robótica	☒	☐
Investigacion & Desarrollo	☒	☐
Ventas	☒	☐

4. Definiciones y Acrónimos

- No conformidad: cualquier alejamiento inesperado de los estándares de calidad preestablecidos, variación respecto a los procedimientos normalizados de trabajo o cualquier acción durante el curso de un proceso que se aparta de las directrices previamente establecidas en las instrucciones aprobadas, con capacidad de afectar a la calidad del producto.
- No conformidad planificada: cualquier no conformidad de un procedimiento documentado llevada a cabo deliberadamente por un periodo de tiempo determinado, para gestionar una situación inevitable.
- No conformidad recurrente: se denomina no conformidad recurrente cuando se produce la repetición de un suceso a lo largo de un periodo consecutivo de 12 meses debido a la misma causa raíz.
- Causa raíz: es la causa final que si se corrige prevendría la recurrencia del evento.
- Acción correctiva: acción para eliminar la causa raíz de una no conformidad detectada u otra situación no deseada.

- Acción preventiva: acción para eliminar la posible causa raíz de una no conformidad potencial
- Corrección: acción llevada a cabo para eliminar la condición de la no conformidad del producto o sistema afectado.
- Severidad: es la medida de la posible consecuencia de un peligro
- Comprobación de la eficacia: evaluación de la idoneidad de una acción correctiva o preventiva para eliminar la causa raíz de una desviación.
- PNT: Procedimiento Normalizado de Trabajo
- CAPA: del inglés, *Corrective Action Preventive Accion*, en castellano, acción correctiva acción preventiva.
- NC: No conformidad

5. Procedimiento

5.1. Introducción

Se entiende por no conformidad cualquier alejamiento de los estándares de calidad preestablecidos, variación respecto de los procedimientos normalizados de trabajo o cualquier actuación durante el curso de un proceso que se aparta de las directrices previamente establecidas en las instrucciones aprobadas, con capacidad de afectar a la calidad del producto.

No se considera no conformidad aquellas situaciones documentadas según las buenas practicas de documentación como son las correcciones evidentes, errores de anotación o errores de transcripción o falta de datos cuando pueden ser recuperados a partir de datos primarios.

5.2. Clasificación de no conformidades

Las no conformidades se clasifican en función de la criticidad / nivel de riesgo de estas.

Para determinación de la asignación del nivel de riesgo asociado a una no conformidad se han de valorar los siguientes aspectos:

a) Severidad de las consecuencias del evento
b) Probabilidad de no detección

Severidad	5 = La no conformidad afecta a un atributo o parámetro crítico de la calidad 3 = La no conformidad afecta a un atributo o parámetro no crítico de la calidad 1 = La no conformidad afecta a la calidad del producto, pero se debe documentar
Probabilidad de no detección	5 = No hay controles implementados 3 = Sólo un nivel de detección 1 = Más de un mecanismo de detección

Con estos criterios se realiza la siguiente matriz de riesgo para clasificar el nivel de riesgo y el tipo de no conformidad:

		Probabilidad de no detección		
		5	3	1
Severidad	5	25	15	5
	3	15	9	3
	1	5	3	1

Una vez determinado el nivel de riesgo asociado a la no conformidad, esta se clasificará como:

- No conformidad menor
- No conformidad mayor
- No conformidad crítica

El nivel de esfuerzo, formalidad y documentación a generar serán en función del nivel determinado y proporcional al riesgo.

5.3. No conformidad menor

Son aquellos eventos cuyo nivel de riesgo es < 3 (zona en verde). Las menores a menos que sean recurrentes no requerirán de plan de CAPAs.

Este tipo de no conformidades se deben cerrar en el plazo de 30 días desde la fecha de notificación.

5.4. No conformidad mayor

Son aquellos eventos cuyo nivel de riesgo obtenido es > 3 y ≤ 9 (zona en naranja). Las no conformidades clasificadas como mayores requerirán de investigación de la causa raíz (o causas raíces) y el establecimiento de un plan de acciones correctivas y/o preventivas.

Estas no conformidades deberán ser cerradas en un plazo máximo recomendado de 30 días desde la fecha de notificación.

5.5. No conformidad crítica

Son aquellos eventos cuyo nivel de riesgo obtenido es > 9 (zona en rojo). Las no conformidades clasificadas como criticas requerirán de investigación de la causa raíz (o causas raíces) y el establecimiento de un plan de acciones correctivas y/o preventivas. Una vez clasificadas como críticas, deberán ponerse inmediatamente en conocimiento del director técnico/técnico responsable.

Estas no conformidades deberán ser cerradas en un plazo máximo recomendado menor a 30 días desde la fecha de notificación.

5.6. Gestión de no conformidades

En el Anexo 1 se incluye el flujo grama del proceso que se distingue en cinco fases:

- Fase I: identificación y notificación.
    - Cualquier empleado de SPIKA puede identificar una potencial no conformidad que pueda afectar negativamente a la calidad del producto. Es vital que el personal comunique inmediatamente a su superior la no conformidad.
    - El Técnico Responsable o persona en quien delegue debe ser informado en menos de 24h desde que se haya detectado la no conformidad.

- En el momento debe obtenerse la mayor información posible en el lugar de los hechos.
- La persona que lo haya detectado debe rellenar la fase I siguiendo los apartados que se indican en el mismo.

- **Fase II: evaluación del impacto.** El departamento técnico que adoptará el rol de asesor, recibe la notificación y sigue los siguientes pasos:
  - Codificación de la no conformidad de la siguiente manera:

NC-XXX/YY

Donde:
XXX es un nº correlativo de tres dígitos que identifica el nº de la no conformidad
YY corresponde a los dos dígitos del año en curso.
La numeración será dada por D. técnica o persona en quien delegue, los cuales mantendrán un registro de ellos según el formato de listado incluido en el **Anexo 3.**

  - Evaluación del impacto, donde el asesor irá respondiendo las preguntas incluidas en el formalario.
  - Determinar el nivel de riesgo, donde el asesor asignará la puntuación en base a la severidad y probabilidad de no detección de la situación reportada.
  - Clasificación inicial de la no conformidad.

- Fase III: investigación de causas raíces.
  - Investigación: En determinadas ocasiones podrán generarse equipos multidisciplinares para investigaciones complejas. Toda la investigación será documentada en el apartado de "investigación detallada" y podrá adjuntarse toda la documentación en el apartado de "documentación anexa". Podrán usarse diferentes herramientas como, por ejemplo: 5 porqués, árbol de fallos, diagrama de Ishikawa, etc... aunque podrán emplearse todas aquellas herramientas diferentes a las anteriores en función de las necesidades.
  - Conclusión: una vez concluida la investigación se establecerán las conclusiones y se documentará el alcance real de la no conformidad y el resumen de las causas raíces, así como el plan de acción. Se revisará la clasificación final y en el caso que se reclasifique se indicará la justificación de ello.

- **Fase IV: plan de CAPA.** Una vez determinadas las causas raíces en la fase III se deberá establecer un plan de acciones correctivas y preventivas (CAPAs) que permitan reducir y evitar recurrencias. Este plan se documentará en los espacios determinados para ello formulario, debiendo existir una CAPA por cada causa raíz detectada. Si no se considera necesario el establecimiento de CAPAs deberá justificarse en el apartado de conclusiones.

La descripción de la CAPA contendrá:

- Nº de CAPA: este número será proporcionado por Técnico Responsable o persona en quien delegue, según lo establecido en el procedimiento PNT-006.
- Tipo de acción: indicar si se trata de una acción correctiva o preventiva
- Causa raíz relacionada: en este campo se indicará el nº causa raíz en función de lo que se haya indicado en la Fase III (Ej.: causa raíz 1, 2, 3...)
- Descripción: se incluirá el detalle de la acción a realizar
- Nombre/ departamento responsable ejecución
- Fecha límite de ejecución

Respecto a la comprobación de la eficacia, podrá contemplarse en las CAPAs una evaluación de la idoneidad de una acción correctiva o preventiva para eliminar la causa raíz de una no conformidad. Estas comprobaciones de eficacia no es una comprobación de la ejecución de las actividades sino una evidencia de que la no conformidad no se ha repetido una vez implementada la acción ni siquiera transcurrido un plazo de tiempo previamente definido.

- **Fase V: revisión, aprobación y cierre**. La documentación del informe de no conformidad será el **Anexo 4** cumplimentada, en el caso de:
  - **No conformidades menores**: se completarán la fase I, II y III del **Anexo 4** y toda aquella documentación anexa necesaria
  - **No conformidades mayores o críticas:** se completarán todas las fases del **Anexo 4**.

El documento se enviará a firmas. En primer lugar, será revisado por el departamento donde se ha notificado y todos aquellos departamentos implicados que apliquen y será aprobado por el Técnico Responsable.

Se establece el plazo de 30 días para el cierre de las no conformidades contados a partir de la fecha de notificación. En caso de prever incumplir el plazo podrá solicitarse una prórroga a la investigación según el formulario del **Anexo 2,** pudiendo solicitarse hasta 2 prórrogas, en caso de no cerrar en el segundo plazo se procederá a la apertura de una no conformidad siguiendo este procedimiento.

5.7. Cancelación de no conformidades

Una no conformidad podrá ser cancelada en cualquiera de las etapas del proceso, si durante el transcurso de la investigación se evidencia que un evento o situación ha sido incorrectamente clasificada como no conformidad. En este caso, se indicará en el apartado "estado" en el listado de no conformidades, incluyendo la justificación de la cancelación.

6. Distribución del Procedimiento

El personal perteneciente a los departamentos indicados en el Apartado 3 (Responsabilidades y Departamentos afectados), se les debe proporcionar copia del presente procedimiento. Además, la copia controlada nº1 será entregada al Archivo para su archivo en papel.

Copias controladas a emitir:

Nº Copia controlada	Departamentos
1	Archivo

7. Anexos

NÚM. / REV.	TÍTULO
1/01	Flujo del proceso
2/01	Plantilla extension de fecha
3/01	Listado de no conformidades
4/01	Plantilla no conformidad

8. Documentación relacionada

Código	TÍTULO
MQ-01	Manual de Calidad
PNT-006	Gestion de acciones correctivas y preventivas

9. Formación

La presente versión requiere que los departamentos afectados indicados en el apartado 3 reciban la formación que a continuación se indica:

Marcar con una X	Tipo formación
☒	**Teórica** (lectura y comprensión del procedimiento)
☐	**Teórico – Práctica** (En caso de seleccionar esta opción, contactar con el Técnico Responsable)

Anexo 1_VERSION_01

10. ANEXO 1: Diagrama de flujo del proceso de no conformidades

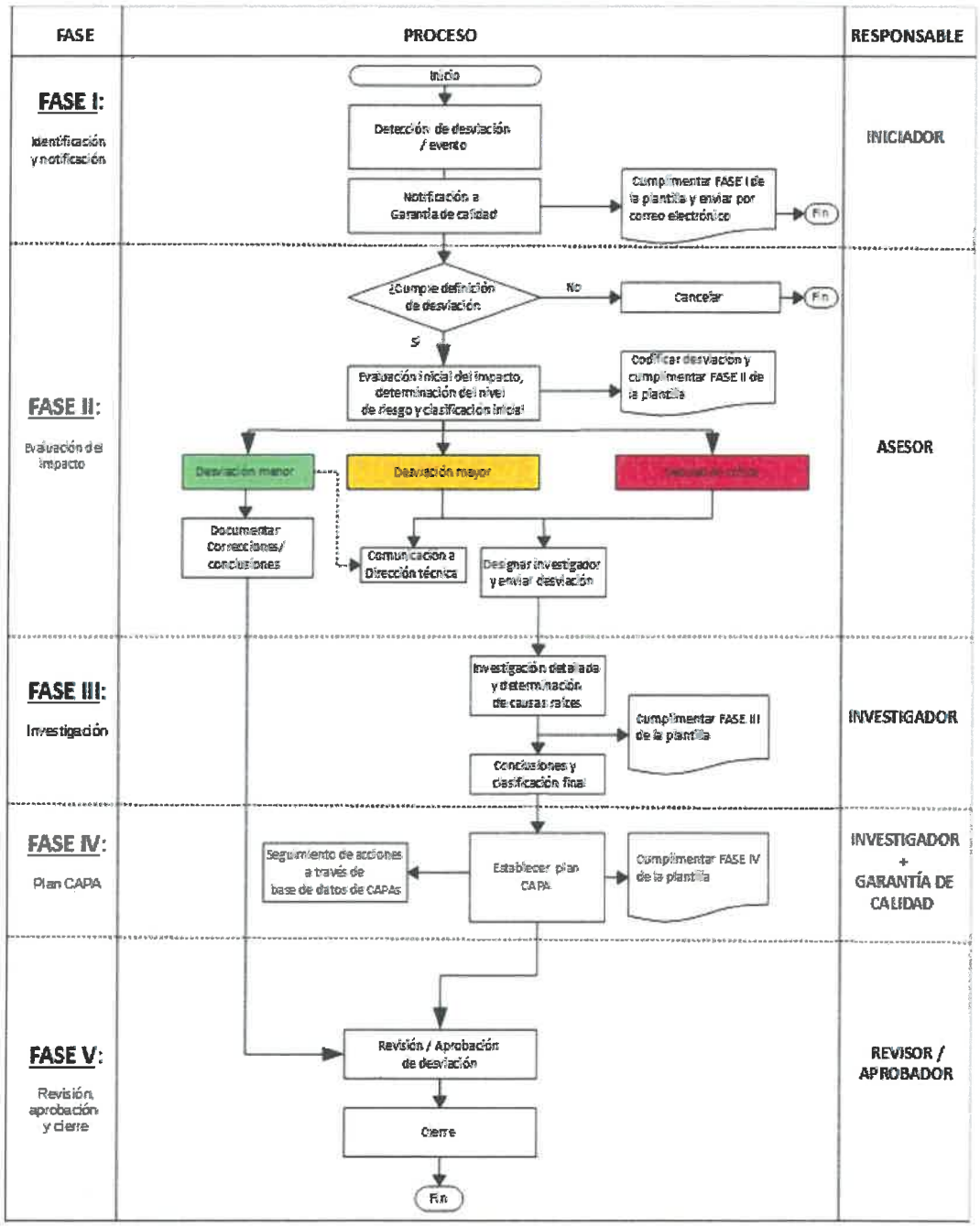

Anexo 2_VERSION_01

11. ANEXO 2: Solicitud de extensión de fecha

SOLICITUD EXTENSIÓN DE FECHA PARA EL CIERRE DE NO CONFORMIDADES				
Código no conformidad		Indicar nº solicitud extensión fecha	☐	1ª extensión
			☐	2ª extensión
Responsable investigación	Nombre	Apellido/s	Departamento	
Motivo / causa del retraso				
Fecha actual finalización investigación		Nueva fecha propuesta		
Evaluación del impacto				
Firma		Fecha		
Aprobación Extensión Fecha	Responsable Dpto afectado:	Técnico Responsable		
	Firma / Fecha:	Firma / Fecha		

<u>NOTA:</u> los campos indicados en naranja deberán ser cumplimentados por el solicitante de la extensión de fecha. Se cumplimentará un formulario por solicitud. El formulario será archivado junto al informe de no conformidad.

Anexo 3_VERSION_01

12. ANEXO 3: Listado de No Conformidades

AÑO____AAAA____

Página X de Y

Nº NC	CLASIFICACIÓN (m, M o C)	TIPO (Planificada /No Panificada)	PRODUCTO (Si aplica)	BREVE DESCRIPCIÓN	FECHA NOTIFICACIÓN	FECHA ASESORAMIENTO	FECHA CIERRE	CAUSA RAÍZ	RECU-RRENTE (Si o No 12 meses)	CAPA(S) RELACIONADO(S)	ESTADO (Abierta, cerrada anulada)

FASE I: NOTIFICACIÓNDE LA NO CONFORMIDAD (*cumplimentar por iniciador*)			
Persona que notifica *(iniciador)*		Departamento	
Fecha detección		**Código de la no conformidad**	
Justificación tiempo excedido en notificación *(si aplica)*			
DESCRIPCIÓN			
¿**Qué** ha sucedido?			
¿**Qué debería** haber sucedido? (Especificación o instrucción)			
¿**Dónde** ha sucedido?			
¿**Cuándo** ha sucedido?			
¿**Cómo** se ha identificado?			
¿**Quién** lo ha identificado?			

ACCIONES INMEDIATAS				
Indicar que acciones se han tomado de inmediato:	SI	NO	NA	Responsable
Se segrega e identifica el producto afectado	☐	☐	☐	
Otras acciones inmediatas				

FASE I: NOTIFICACIÓNDE LA NO CONFORMIDAD *(cumplimentar por iniciador)*	
PRODUCTOS/ MATERIALES/ PROCESOS/ SISTEMAS / AREAS AFECTADOS	
Producto	*Indicar código, descripción y número de lote:*
Proceso	
Sistema	

Elaborado por:	Firma	Fecha

FASE II: EVALUACIÓN DEL IMPACTO *(cumplimentar por asesor)*				Código de la no conformidad	
Persona que asesora		Fecha asesoramiento			
Justificación del retraso *(si aplica)*					
A. EVALUACIÓN DEL IMPACTO EN CALIDAD					
1. La no conformidad ¿afecta a...	SI	NO	N/A	En caso **afirmativo**, indicar cómo afecta y/o referencia al documento o registro afectado:	
1.1. la seguridad, identidad, estabilidad, pureza o calidad del producto?	☐	☐	☐		
1.2. cuestiona el *status* de validación o cualificación? (procesos, instalaciones, equipos, sistemas informáticos)	☐	☐	☐		
1.3. parámetros registrados ante las autoridades sanitarias?	☐	☐	☐		
1.4. contenido crítico de algún procedimiento?	☐	☐	☐		
1.5. la integridad de datos?	☐	☐	☐		
2. ¿Es una desviación recurrente?	☐	☐	☐		
3. ¿Será necesario rechazar, reprocesar o retrabajar el producto?	☐	☐	☐		

FASE II: EVALUACIÓN DEL IMPACTO *(cumplimentar por asesor)*				Código de la no conformidad	
4. ¿Esta no conformidad ha sido motivo de reclamación de clientes en el pasado o de retirada de producto del mercado?	☐	☐	☐		
5. ¿Pueden existir otros productos afectados, además de los reportados en la FASE I?	☐	☐	☐	*En caso afirmativo, listar todos los lotes potencialmente afectados:*	
6. ¿Han fallado los mecanismos de detección que deberían haber detectado esta desviación?	☐	☐	☐		

B. DETERMINACIÓN DEL NIVEL DE RIESGO

Para la determinación y asignación del nivel de riesgo se puntuarán a) la severidad de las consecuencias del evento y b) la probabilidad de no detección del evento teniendo en cuenta la siguiente escala de valoración:

Factor de riesgo	Severidad	Probabilidad de no detección
Escala de valoración	5 = La NO CONFORMIDAD afecta a un atributo o parámetro crítico de la calidad 3 = La NO CONFORMIDAD afecta a un atributo o parámetro no crítico de la calidad 1 = La NO CONFORMIDAD no afecta a la calidad del producto, pero se debe documentar	5 = No hay controles implementados 3 = Sólo un nivel de detección 1 = Más de un mecanismo de detección
Puntuación asignada		
Justificación		

FASE II: EVALUACIÓN DEL IMPACTO *(cumplimentar por asesor)*	Código de la no conformidad	

Una vez signada la puntuación, se determinará el nivel de riesgo en base a la siguiente matriz:

		Probabilidad de no detección		
		5	3	1
Severidad	5	25	15	5
	3	15	9	3
	1	5	3	1

C. CLASIFICACIÓN INICIAL DE LA NO CONFORMIDAD EN FUNCIÓN DEL NIVEL DE RIESGO					
☐	No conformidad menor	☐	No conformidad mayor	☐	No conformidad crítica
Tipo de no conformidad		☐	Planificada	☐	No planificada
¿Se acepta el nivel de riesgo en base a estos criterios estándar?		☐	SI	*En caso negativo, justificar:*	
		☐	NO		
Observaciones:					
Persona designada para realizar la investigación					

FASE II: EVALUACIÓN DEL IMPACTO *(cumplimentar por asesor)*	Código de la no conformidad	
Departamento encargado de la investigación		
Fecha objetivo		

Elaborado por:	Firma	Fecha

FASE III: INVESTIGACIÓN *(cumplimentar por el investigador)*		**Código de la no conformidad**	
Persona que investiga:		Fecha	

INVESTIGACIÓN DETALLADA:*(sólo en caso de no conformidad mayores o críticas)*

DETERMINACIÓN DE CAUSA RAÍZ*(clasificación según anexo externo SCAL_010434)*

	CATEGORIA CAUSA RAIZ	SUBCATEGORIA CAUSA RAIZ	CAUSA RAÍZ DETALLADA
1			
2			
3			

CONCLUSIÓN

Clasificación final de la no conformidad	☐	No conformidad	☐	No conformidad	☐	No conformidad
Tras la investigación, ¿se han identificado productos / lotes adicionales a los indicados en la FASE I y II?	☐	NO				
	☐	SI	*Indicar:*			
Decisión final sobre producto / proceso / sistema afectado						

FASE III: INVESTIGACIÓN *(cumplimentar por el investigador)*			**Código de la no conformidad**	
FASE IV: PLAN DE ACCIONES CORRECTIVAS Y PREVENTIVAS			Código de la no conformidad	
Plan de acciones cumplimentado por:			Fecha	
CAPA 1	Descripción de la acción			
	Nº CAPA		Tipo acción	☐ Correctiva ☐ Preventiva
	Causa raíz relacionada	*Indicar nº causa raíz en función de lo indicado en la Fase III:*		
	Descripción de la acción			
	Nombre/ departamento Responsable ejecución		Fecha límite de ejecución	
	Comprobación de la eficacia			
	Descripción de la comprobación:			
	Nombre responsable comprobación		Fecha comprobación	
	Nombre/ departamento Responsable ejecución		Fecha límite de ejecución	

Nota: en caso de ser necesario establecer más CAPAs, se podrán añadir filas adicionales en el PLAN DE ACCIONES CORRECTIVAS Y PREVENTIVAS.

FASE III: INVESTIGACIÓN *(cumplimentar por el investigador)*			**Código de la no conformidad**	
FASE IV: PLAN DE ACCIONES CORRECTIVAS Y PREVENTIVAS			Código de la no conformidad	
Plan de acciones cumplimentado por:			Fecha	
CAPA 2	Descripción de la acción			
	Nº CAPA		Tipo acción	☐ Correctiva ☐ Preventiva
	Causa raíz relacionada	*Indicar nº causa raíz en función de lo indicado en la Fase III:*		
	Descripción de la acción			
	Nombre/ departamento Responsable ejecución		Fecha límite de ejecución	
	Comprobación de la eficacia			
	Descripción de la comprobación:			
	Nombre responsable comprobación		Fecha comprobación	
	Nombre/ departamento Responsable ejecución		Fecha límite de ejecución	

FASE V: REVISION, APROBACION Y CIERRE			Código de la no conformidad	
	Autor	Revisor		Aprobador
	(a cumplimentar)	(a cumplimentar)		Responsable Técnico
Nombre				
Firma				
Fecha				

OTROS: DOCUMENTACIÓN ANEXA